Domenica 16 Aprile 2023

II Domenica di Pasqua – In Albis depositis

Momento rituale	Testo del canto	Riferimento
All'ingresso	**MIO SIGNORE GLORIA A TE** **Mio Signore, gloria a te! Tu, risorto, sei per noi** **vivo seme della Pasqua, Dio della vita!** **Mio Signore, lode a te! Tu, Parola, doni a noi** **la speranza del perdono, Dio di salvezza!** **Mio Signore, grazie a te! Tu, fratello sei con noi** **nella festa del tuo dono, Dio dell'amore!**	CD 281
Gloria	**Gloria a Dio nell'alto dei cieli** e pace in terra agli uomini, **amati dal Signore.** Noi ti lodiamo, ti benediciamo, ti adoriamo, ti glorifichiamo, ti rendiamo grazie per la tua gloria immensa, Signore Dio, Re del cielo, Dio Padre onnipotente. Signore, Figlio unigenito, Gesù Cristo, Signore Dio, Agnello di Dio, Figlio del Padre, tu che togli i peccati del mondo, abbi pietà di noi; tu che togli i peccati del mondo, accogli la nostra supplica; tu che siedi alla destra del Padre, abbi pietà di noi. Perché tu solo il Santo, tu solo il Signore, tu solo l'Altissimo, Gesù Cristo, con lo Spirito Santo nella gloria di Dio Padre. Amen.	
Salmo	**Soprani poi tutti: La pietra scartata ora è pietra angolare** 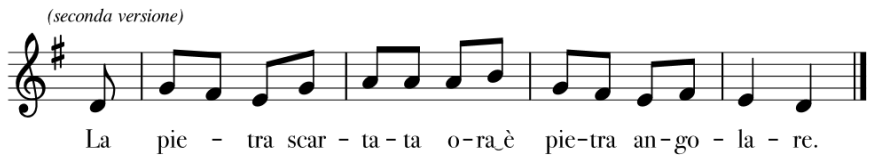 	Salmo 117
Al Vangelo	**Alleluia** Perché mi hai veduto, Tommaso, tu hai cre**du**to; beati quelli che non hanno visto e hanno cre**du**to! **Alleluia**	CD 33
Dopo il Vangelo	**Soprano**: Popoli tutti lodate il Signore Alleluia **Tutti: Popoli tutti lodate il Signore Alleluia**	
Offertorio	**TU SEI LA MENTE** **1. Tu sei la mente che mi pensò. Tu sei l'escluso che salva.** **Cristo risorto tu sei per me, giorno futuro del mondo.** **Oggi mi vestirai di te, come quel giorno che tu sai** **già mi pensavi fratello.** **2. Tu sei la mano che mi plasmò. Tu sei l'ucciso che vive.** **Cristo risorto, tu sei per me forza tenace del mondo.** **Oggi mi prenderai con te, come quel giorno che tu sai** **già mi volevi vicino.**	
Santo	**Bonfitto**	
Anamnesi	**Tu ci hai redenti**	

Spezzare del pane	**Soprano:** Pace a voi, dice il Signore, il vostro cuore sia nella gioia. **Tutti: Resta con noi, dolce Signore, resta con noi, alleluia!**	CD 140
Padre Nostro	**Padre nostro che sei nei cieli, sia santificato il tuo nome, venga il tuo regno, sia fatta la tua volontà, come in cielo così in terra. Dacci oggi il nostro pane quotidiano, e rimetti a noi i nostri debiti come anche noi li rimettiamo ai nostri debitori, e non abbandonarci alla tentazione, ma liberaci dal male.**	
Alla Comunione	**CRISTO SIGNORE GIOIA della PASQUA** **Cristo Signore, gioia della Pasqua.** **Alba di un giorno che non finirà.** **Vinta è la morte: noi risorgeremo,** **con te saremo nell'eternità.** **Ma nel cammino, come quella sera,** **la tua assenza ci rattristerà.** **Poi, come amico, ti vedremo** **accanto: la tua parola ci conforterà.** **Parlaci ancora, vivo nella gloria:** **il nostro cuore tu rinnoverai.** **Ecco, sostiamo presso la tua** **mensa: ospite buono, ci rallegrerai.**	(Boretti/Monk) CD 586
Finale	**CRISTO RISORTO** **1. Cristo risorto è la nostra speranza:** **cantiamo alleluia, alleluia!** **Vinta è la morte, la vita non muore:** **cantiamo alleluia, alleluia!** **2. Cristo risorto è il nostro perdono:** **cantiamo alleluia, alleluia!** **Vinse la colpa l'Agnello immolato:** **cantiamo alleluia, alleluia!**	RN 174

Seconda domenica di Pasqua.

Il giorno della Resurrezione di Gesù finisce con la sorpresa delle sorprese, quello che tutti speravano ma sembrava impossibile, è successo, Gesù è vivo è tornato e parla con noi ma…. Tommaso uno dei fedelissimi non c'è, si perde il momento e non ci crede che tutti hanno visto Gesù tranne lui, ma Gesù, lo "accontenta" e si fa toccare anche da chi fa fatica a credere.

© Schola Cantorum di Brivio